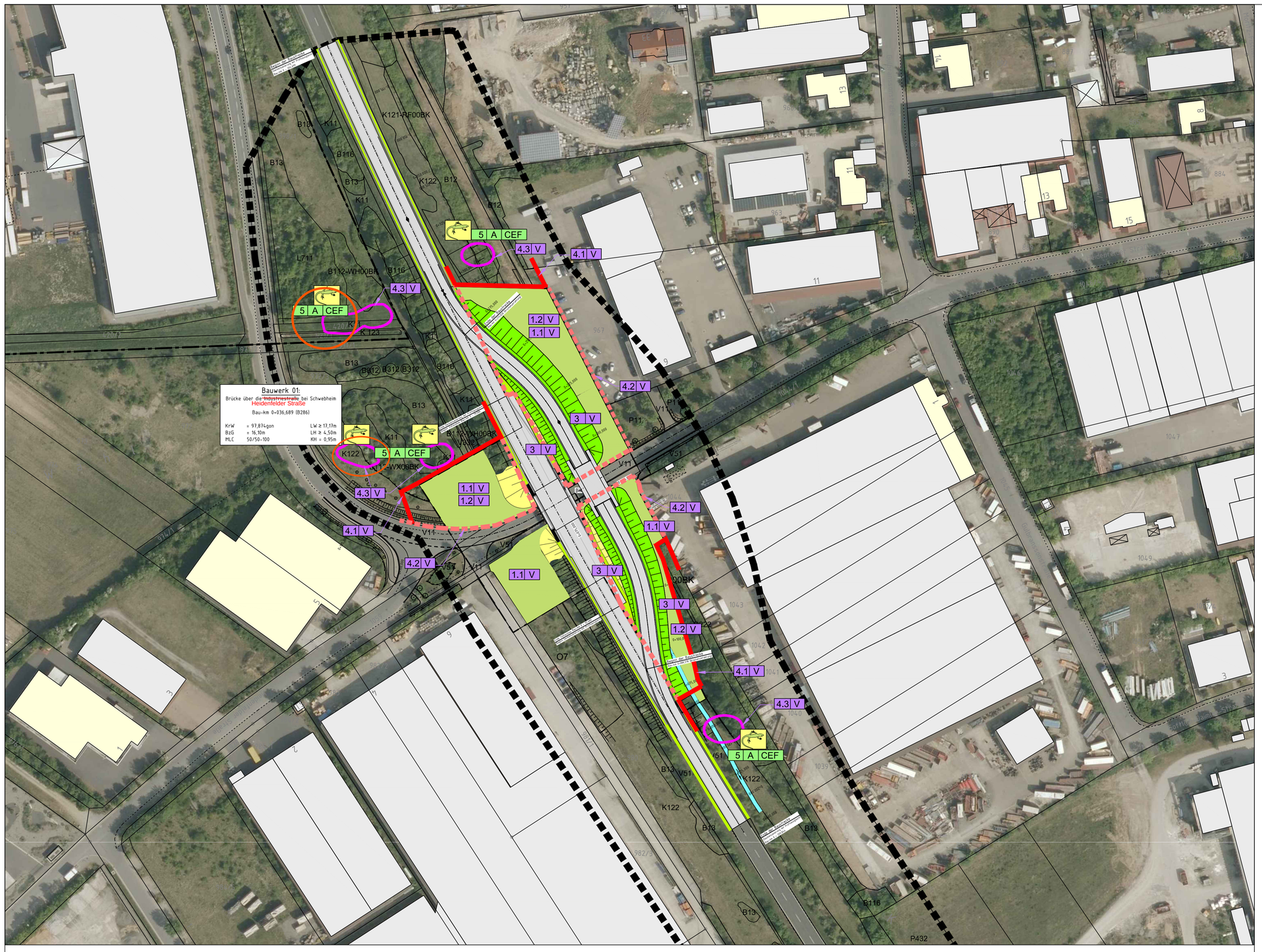

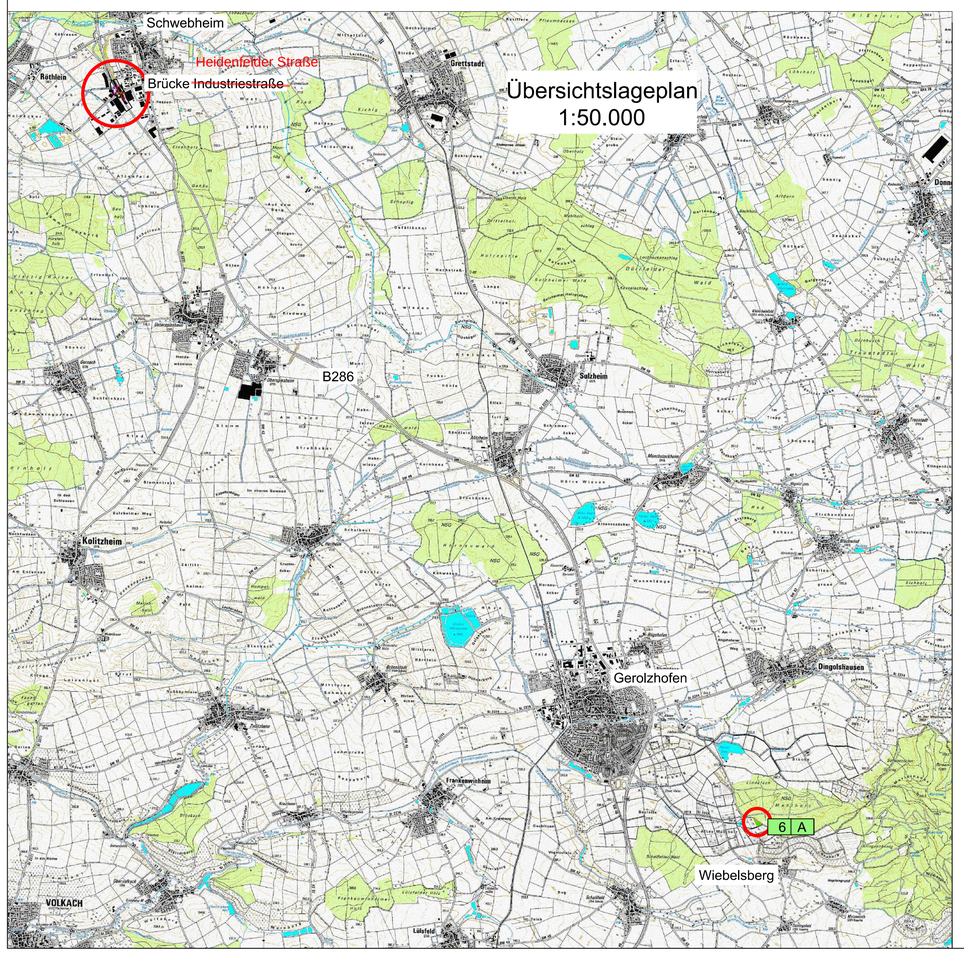

Maßnahmen

Vermeidungsmaßnahmen

- Kombinierter Bau- und Amphibienschutzzaun, dauerhaft
- Kombinierter Bau- und Amphibienschutzzaun, temporär
- Amphibien-/ Reptilienschutzzaun
- Ansaat von Landschaftsrasen, intensiv zur Vermeidung einer Besiedelung mit Zauneidechsen (Umfahrung)

Ausgleichs- und Ersatzmaßnahmen

- Grenze Ausgleichsfläche

Planung Biotopnutzungstypen im Bereich der Ausgleichsfläche

Anlage von artenreichen mäßig extensiven Grünland

- G212-LR6510 durch Umbrechen von Intensivgrünland und Einsaat mit autochthonem Saatgut

Anpflanzung von Hecken, Solitärsträuchern (Hundsrose) und Einzelbäumen

- B112-WH00BK 3-reihige Pflanzung von naturnahen Hecken
  B312 Pflanzung von standortgerechten, einheimischen Einzelbäumen, Obst und Wildobst
- Anlage von Lesesteinhaufen, Aufbringen von Totholz und Sand als Habitatstruktur für Zauneidechsen
- T Installieren einer Ansitzstange für Greifvögel
- Ersatzhabitate für Zauneidechse

Gestaltungsmaßnahmen (Brücke)

- Spontanbegrünung (Bankette)
- Landschaftsrasenansaat, intensiv (Mulden)
- Landschaftsrasenansaat, extensiv (Böschungen)

Sonstiges

- Versiegelte Flächen
- Renaturierung von Flächen mit vorübergehender Inanspruchnahme (nach Abschluss der Baumaßnahme)

Maßnahmennummer

5 | A | CEF

- Index
- Maßnahmentyp
- Maßnahmennummer

Erläuterung Maßnahmentyp

- V Vermeidungsmaßnahme
- A Ausgleichsmaßnahme
- G Gestaltungsmaßnahme

Erläuterung Index:
CEF Maßnahme zur Sicherung der kontinuierlichen ökologischen Funktionalität (Artenschutz)

Maßnahmenbeschreibung

1 V	Vorgaben zur Baufeldfreimachung (Komplex)
1.1 V	Jahreszeitliche Beschränkung von Gehölz- und Baumfällungen
1.2 V	Maßnahme Zauneidechse
2 V	Verbesserung der Habitatstrukturen für Vögel der halboffenen Landschaft
3 V	Zauneidechsenfeindliche Gestaltung der Böschungen der Umfahrung
4 V	Schutzzäune
4.1 V	Kombinierter Bau und Amphibienschutzzaun, temporär
4.2 V	Kombinierter Bau und Amphibienschutzzaun, dauerhaft
4.3 V	Amphibien-/Reptilienschutzzaun
5 A CEF	Ersatzhabitat für die Zauneidechse
6 A	Extensivgrünland mit Baumreihen und Hecken

B Biotopfunktion

gemäß Bayerischer Kompensationsverordnung (BayKompV)

G11 Intensivgrünland
G4 Tritt und Parkrasen
K11 Artenarme Säume und Staudenfluren
K122 Mäßig artenreiche Säume und Staudenfluren frischer bis mäßig trockenerStandorte
K123 Mäßig artenreiche Säume und Staudenfluren feuchter bis nasser Standorte
K121-RF00BK Mäßig artenreiche Säume und Staudenfluren trocken-warmer Standorte
B112-WX00BK / WH00BK Mesophile Gebüsche / mesophile Hecken
B 212-WO00BK Feldgehölze mit überwiegend einheimischen, standortgerechten Arten, mittlere Ausprägung
B12 Gebüsche / Hecken mit überwiegend gebietsfremden Arten
B222 Feldgehölze mit überwiegend gebietsfremden Arten, mittlere Ausprägung
B12 Gebüsche / Hecken mit überwiegend gebietsfremden Arten
B222 Feldgehölze mit überwiegend gebietsfremden Arten, mittlere Ausprägung
B13 Stark verbuschte Grünlandbrachen und initiales Gebüschstadium
B116 Gebüsche / Hecken stickstoffreicher, ruderaler Standorte
B312 Einzelbäume/ Baumreihen /Baumgruppen mit überwiegend einheimischen Arten
L711 Sonstige nichtstandortgerechte Laub(misch)wälder, junge Ausprägung
P11 Park- und Grünanlagen ohne Baumbestand oder mit Baumbestand junger bis mittlerer Ausprägung
P432 Ruderalflächen im Siedlungsbereich mit artenarmen Ruderal- und Staudenfluren
V11 Verkehrsflächen des Straßen und Flugverkehrs, versiegelt
V32 Rad-/Fußwege und Wirtschaftswege, befestigt
V332 Rad-/Fußwege und Wirtschaftswege,unbefestigt bewachsen
V 51 Grünflächen und Gehölzbestände junger bis mittlerer Ausprägung entlang von Verkehrwegen
O7 Bauflächen und Baustelleneinrichtungsflächen
X2 Industrie- und Gewerbegebiete

- Baufeldgrenze des geplanten Brückenneubaus
- Grenze Untersuchungsgebiet

N

Bearbeitung:
Dipl.-Biol. Klaus Demuth
Bärenschanzstr. 73 RG
90429 Nürnberg
Tel. 0911/274488-0
Fax: 0911/274488-1
email: planung@ifanos.de
ifanos PLANING

	Datum	Zeichen
bearbeitet:	11/2016	S. Paulus
gezeichnet	11/2016	planzeichen
geprüft:	28.11.2016	(Dipl.-Biol. Klaus Demuth)

Staatliches Bauamt Schweinfurt
Mainberger Straße 14
97422 Schweinfurt
Tel. 09721/203-0, E-Mail: poststelle@stbasw.bayern.de

bearbeitet:		
gezeichnet		
geprüft:	02.12.2016	Wg
PSP Nr.:		
Projekt:		

Nr.:	Art der Änderung	Datum	Zeichen
3			
2			
1			

FESTSTELLUNGSENTWURF

Straßenbauverwaltung Freistaat Bayern
Staatliches Bauamt Schweinfurt

Straße/Abschnitt-Nr./Station: B 286 / 540 / 0,926
Bau-km:

Unterlage/Blatt-Nr.: 9.1
Landschaftspflegerischer Maßnahmenplan
Maßstab: 1 : 1000 / 1 : 50.000

B 286, Brücke B 286 über ~~Industriestraße~~
bei Schwebheim Heidenfelder Straße

Aufgestellt:
Staatliches Bauamt Schweinfurt
Bothe, Leitender Baudirektor
Schweinfurt, den 09.12.2016

Geobasisdaten: © Bayerische Vermessungsverwaltung | Darstellung der Flurkarte als Eigentumsnachweis nicht geeignet)